8º PLENO DEL CONSEJO MUNICIPAL DE LA INFANCIA Y ADOLESCENCIA

03-06-2021

Bilbao

Ume eta nerabeen kontseilua

Área de Acción Social

Bilbao

1. Presentación y bienvenida

El 3 de junio de 2021 se celebró el octavo Pleno del Consejo Municipal de Infancia y Adolescencia de Bilbao. Debido a la situación actual, el pleno se celebró en formato mixto: la parte adulta del consejo se reunió en la Sala Ganbara del edificio de La Bolsa, junto con 7 niñas y niños de distintos centros y el resto de consejeras y consejeros se conectó telemáticamente desde sus centros escolares.

Participaron en la sesión: 39 consejeros y consejeras, Juan Ibarretxe como presidente y Eugenia Salterain como secretaria.

También acudieron el concejal delegado adjunto de Acción Social, Iñigo Zubizarreta, la directora de esta área, Concepción Claver, Marian Brunet, jefa de sección de programas y apoyo técnico y Pilar Ortega del Negociado de Participación Social del Área de Acción Social. Además contamos con la presencia de Isidro Elezgarai (presidente de UNICEF Comité País Vasco) y de Elsa Fuente (coordinadora de UNICEF Comité País Vasco).

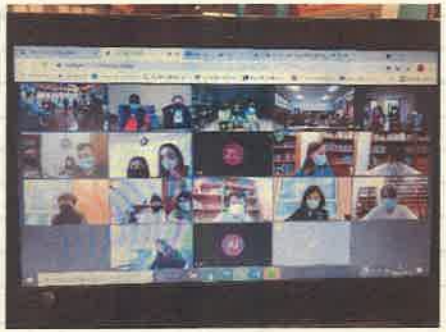

Ume eta nerabeen kontseilua

1. Presentación y bienvenida

El Pleno comenzó a las 10:00h. Juan Ibarretxe dio la bienvenida a los/as asistentes junto a los consejeros Alize Paulogorran y Luis Borja, que actuaron como colaboradores.

Ume eta nerabeen kontseilua

2. Aprobación del acta del Pleno del 20 de noviembre de 2020

Tras la bienvenida, Eugenia Salterain pasó lista y puesto que había quorum se procedió a la aprobación del acta de la sesión anterior (disponible en http://umeenhiria.bilbao.eus).

Tras la aprobación del acta se explicó el orden del día de la sesión, que fue el siguiente:

- Presentación del trabajo realizado durante el curso y visualización del video grabado por las consejeras y consejeros en el que se explicaban las propuestas del Consejo para acabar con el bullying
- Respuesta por parte del Ayuntamiento a las propuestas realizadas
- Turno de aclaraciones y resolución de dudas
- Lectura del Manifiesto contra el Bullying del Consejo
- Conclusiones y cierre

Ume eta nerabeen kontseilua

3. Presentación del trabajo realizado y propuestas

Alize y Luis, en representación de las consejeras y consejeros, explicaron el trabajo realizado en las 4 comisiones de trabajo. Tras ello, se visualizó el video realizado durante el curso donde se explicaban las distintas propuestas del Consejo.

Ume eta nerabeen kontseilua

4. Respuesta del Ayuntamiento a las propuestas del Consejo

El Consejo de Infancia y Adolescencia de Bilbao hizo propuestas a dos niveles:

- Propuestas para hacer en los centros escolares
- Propuestas para que las haga el Ayuntamiento

Las primeras serán recogidas en un documento y enviadas a todos los centros escolares para darlas a conocer y animar a los centros a ponerlas en marcha. A continuación puede verse la relación de propuestas incluidas

Ume eta nerabeen kontseilua

ADOSTOKIA	Es un sitio en el centro escolar, cuando surge un problema o conflicto los protagonistas se reúnen allí para solucionarlo.
TXOKO DE LA AMISTAD/ LAGUN GELA	Crear un espacio pintando algún objeto (un banco, una valla...). Allí podrás conocer a gente y podrás compartir tu situación con ellas/os
LASAITZEKO GELA	Una sala para que las/os agresoras/es se tranquilicen y para ayudarles a quitar la rabia. Tendría que haber profesionales para ayudar. También para ayudar a las víctimas.
BUZONES	Poner buzones en los pasillos y el patio para que las victimas dejen allí sus problemas y pidan ayuda anónimamente. Abrir los buzones una vez a la semana y comentar en clase y si se puede, intentar resolver los problemas. Si alguien conoce un caso, también puede denunciarlo en los buzones
GRUPO PARA PARAR EL BULLYING	Hacer un grupo con alumnas/os. Ese grupo escuchará los casos de bullying e intentará ayudar.
MEDIACIÓN	Algunos alumnos/as serán mediadores y si ven un problema intentarán arreglarlo
TÉCNICAS PARA RELAJARSE	Algunas/os no saben controlar la rabia así que estaría bien aprender técnicas de relajación. Así aprenderán a controlar su enfado y su rabia.
GRAFFITI EN EL PATIO CONTRA EL BULLYING	Hacer graffitis en los patios contra el bullying. Los harán los alumnos/as
PROFESORES/AS DONDE SUELEN ESTAR LOS/AS ALUMNOS/AS	Que haya profesores/as en los sitios donde suelen estar los alumnos/as para evitar las situaciones de bullying
PROGRAMA DE RADIO CONTRA EL BULLYING	Hacer un programa de radio sobre el bullying para concienciar a la gente
CARTELES CON LAS NORMAS POR LOS PASILLOS	Poner carteles en los pasillos con las normas y que haya uno en cada clase. Esas normas las acordaremos entre todas y las firmaremos.
UN GESTO CONTRA EL BULLYING	Es un gesto para dar a entender que estas sufriendo bullying. Se hace con la mano y quiere decir que necesitas ayuda.
AYUDA PSICOLOGICA UNA VEZ AL MES	Una vez al mes mandar un/a psicólogo/a todos los centros escolares para que pregunten a los alumnos/as cómo se sienten.
JUEGO DE ROL	Las alumnas/os harán un juego de rol. Cada una será un personaje (victima, agresor/a, policía...) y harán una obra de teatro para explicar qué es el bullying, dónde y cómo sucede...
HABLAR EN TUTORÍA DEL AMBIENTE EN CLASE Y LOS CONFLICTOS	Semanalmente, hablar en tutoría del ambiente que hay en clase y si hay algún problema, resolverlo juntas/os.
HACER CHAPAS	Hacer chapas contra el bullying. Para conseguir la chapa habría que hacer un examen.
CHARLAS PARA PADRES Y MADRES	Los niños/as hacemos lo que vemos en casa y por eso los padres y madres deberían saber qué es el bullying. Así nos enseñarán que está mal (el bullying) (Se trasladará también a BIGE y Educación)
CHARLAS SOBRE EL BULLYING	Hacer charlas para que la gente sepa qué es el bullying

4. Respuesta del Ayuntamiento a las propuestas del Consejo

En cuanto a las propuestas a implementar por el Ayuntamiento, a continuación se muestra la respuesta dada por el Presidente:

HABLAR CON EL ALCALDE	El lunes 7 de junio el Alcalde se reunirá con una representación del Consejo de Infancia y Adolescencia.
DIFUNDIR UN VIDEO POR REDES SOCIALES	Estas tres propuestas podrían unificarse en una sola, hacer una campaña para concienciar sobre el bullying. Se va a estudiar.
CAMPAÑA CONTRA EL CYBERBULLYING	
CAMPAÑA CONTRA EL BULLYING EN BILBAO	
ACTIVIDADES EN PARQUES	El Ayuntamiento de Bilbao programa diferentes actividades en distintos espacios de la ciudad (Haurgune, Kidegune, talleres, colonias...) y cada Área va difundiendo los distintos programas para que llegue a todas las familias. Se trasladará esta propuesta al Área de Juventud y Deporte para que conozcan la inquietud de las niñas y niños del Consejo.
ASOCIACIÓN PARA HACER AMIGOS	
MAS POLICIA EN LAS CALLES	Se trasladará esta propuesta a la policía municipal para que conozcan la opinión de las niñas y niños del Consejo.
MANIFESTACIONES	El Ayuntamiento de Bilbao no puede organizar manifestaciones pero si surge la iniciativa en algún Centro, el Ayuntamiento verá como apoyarla.
EL/LA NIÑO/A INFILTRADO/A	Aunque la idea se valora positivamente, se cree que no se puede llevar a cabo.

5. Manifiesto contra el bullying

Tras la explicación de Juan Ibarretxe de la respuesta del Ayuntamiento a las propuestas, se procedió a la lectura del Manifiesto contra el bullying.

Bilbao hiria

udal kontseilua Bilbao

Las niñas y niños del Consejo de Infancia y Adolescencia de Bilbao este año hemos trabajado el tema del bullying y hemos aprendido que es un problema de todas y todos.

El bullying es una situación que se repite en el tiempo, puede suceder en muchos lugares, cuando una persona o un grupo de personas van en contra de otra. A veces por el aspecto, porque es diferente. Aunque sucede entre iguales, entre la persona agresora y la víctima hay una diferencia de poder.

El bullying no es solo violencia física, también puede ser verbal (insultos) o psicológica (aislar a una persona, dejarla sin amigas/os). En todos los casos provoca dolor.

En una situación de bullying participan diversos protagonistas: la víctima (que sufre la agresión), la persona agresora y las/os testigos (ven lo que ocurre pero no hacen nada por evitarlo).

Las consejeras y consejeros del Consejo Municipal de Infancia y Adolescencia de Bilbao tenemos claro que debemos hacer algo para acabar con el bullying.

Por eso, queremos pedir al Ayuntamiento de Bilbao que ponga en marcha las medidas propuestas para acabar con el bullying.

A las personas adultas os pedimos que enseñéis a vuestras hijas e hijos qué es el bullying y por qué está mal y que seais ejemplo, porque aprendemos de vosotras.

A las niñas y niños os pedimos que os pongáis en el lugar del otro y estéis atentas a lo que pasa a vuestro alrededor. Si veis una situación de bullying, no os quedéis calladas o callados! Nos tenemos que defender y ayudar y tratarnos con respeto.

Nos hemos dado cuenta de que unidas podemos cambiar esta situacion.

Todas y todos, personas adultas y niñas y niños, tenemos que trabajar juntas para acabar con el bullying y vivir en un clima de respeto.
Por eso, si estás sufriendo bullying o ves una situación así, ¡pide ayuda y ofrécela!

¡No tengas miedo o vergüenza, nos tienes aquí!

Ume eta nerabeen kontseilua

6. Conclusiones y cierre

Para finalizar el pleno, se visualizó un video sobre el Consejo de Infancia y Adolescencia y Juan Ibarretxe, presidente del Consejo, cerró la sesión agradeciendo el trabajo realizado.
Se compartió también el acta gráfica de la sesión y las consejeras y consejeros hicieron la evaluación de la sesión.

La secretaria del Consejo Municipal de la Infancia y Adolescencia, por delegación del secretario municipal

Eugenia Salterain Altuna

El presidente del Consejo Municipal de la Infancia y Adolescencia, por delegación del alcalde

Juan Ibarretxe Karetxe

Ume eta nerabeen kontseilua

6. Conclusiones y cierre

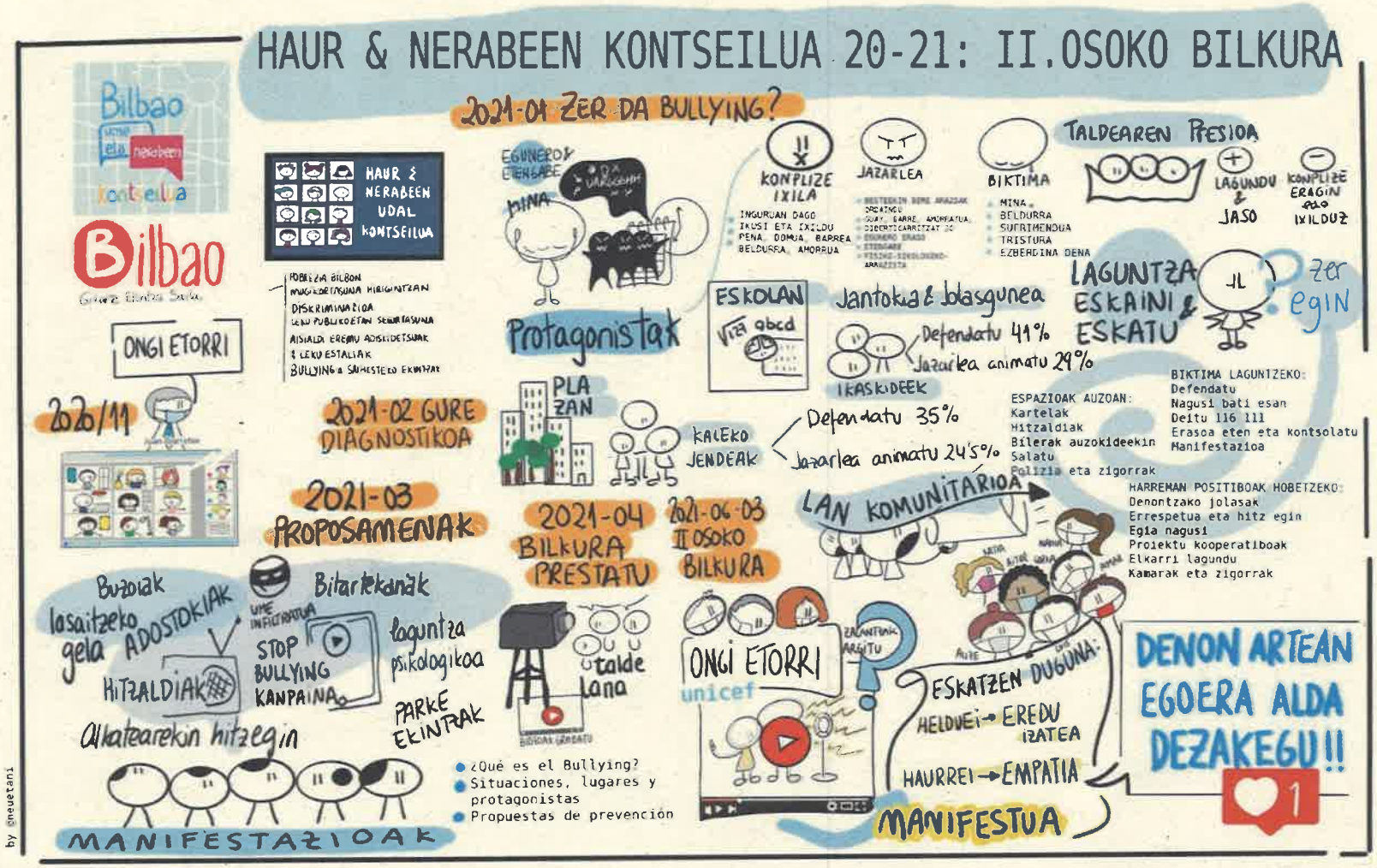

Área de acción social

Bilbao